

# RESIDENZA FRANCESCO RAIMONDI

Gorla Minore (VA)

Carta dei servizi  
RSA APERTA



ARGENTUM

[argentum salute.it](http://argentum salute.it)



# INDICE

## **1** **PREMESSA** **4**

Servizi di RSA Aperta	5
-----------------------	---

## **2** **LA STRUTTURA** **6**

La Residenza Raimondi	7
Come raggiungere la Residenza	7
Orario di segreteria	7

## **3** **INFORMAZIONI E ACCESSO** **8**

Criteri di accesso generali al servizio	9
Modalità di accesso alla misura "RSA Aperta"	9
Incompatibilità di accesso alla misura "RSA Aperta"	10
Modalità di erogazione del servizio assegnazione operatori	10
Orario e giornate delle prestazioni	10
Prestazioni erogate	10
Metodo di lavoro in équipe degli operatori	11
Costi dei servizi erogati	11
Tutela della privacy e consenso informato	12

1



**PREMESSA**

## SERVIZI DI RSA APERTA



Il servizio di RSA Aperta è stato introdotto con la DGR 856/2013, ulteriormente specificato con la DGR 2942/2014, modificata DGR 7769/2018 e successiva integrazione DGR 4773/2021 del 26/05/2021.

La misura “RSA aperta”, nella sua ultima revisione, è stata istituita da Regione Lombardia a sostegno di due tipologie di beneficiari:

- persone affette da **demenza certificata** da un medico specialista geriatra o neurologo di strutture accreditate/equipe ex U.V.A. (Unità Valutazione Alzheimer) ora C.D.C.D (Centri per Deficit Cognitivi e Demenze);
- anziani **non autosufficienti** di età pari o superiore a **75 anni**, riconosciuti invalidi civili al 100%.

Ulteriore condizione per l’accesso è la disponibilità/presenza di almeno un caregiver familiare e/o professionale, che presta assistenza nell’arco della giornata o della settimana.

I beneficiari possono usufruire **a domicilio** di servizi erogati dalle RSA convenzionate, oppure **accedendo agli spazi interni** delle stesse RSA.

L’ottica è una **progressiva integrazione RSA – territorio**, mettendo a disposizione servizi qualificati della RSA a chi vive situazioni problematiche al domicilio.

2

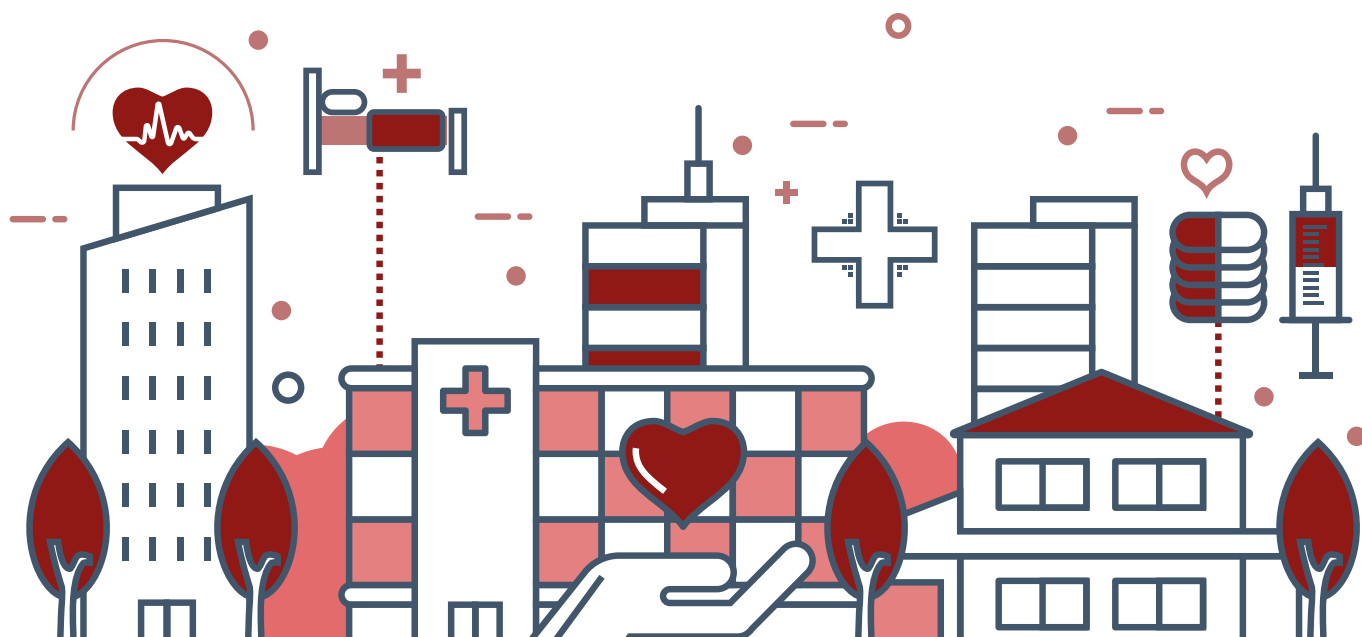

# LA STRUTTURA

## LA RESIDENZA RAIMONDI



La Residenza Raimondi accreditata per 31 posti letto ha aderito da subito alla misura "RSA aperta", aprendo la propria struttura al territorio e fornendo assistenza a domicilio in risposta alla crescente domanda.

Gli obiettivi sono:

- migliorare la qualità di vita di chi risiede al domicilio, favorendo la permanenza della persona anziana a domicilio e integrandosi con altri soggetti della rete di sostegno;
- sostenere il caregiver nel percorso di cura e assistenza al congiunto.

## COME RAGGIUNGERE LA RESIDENZA



A 50 metri dal Poliambulatorio è presente una fermata dell'autobus che collega Gorla Minore alle principali cittadine limitrofe quali Tradate, Busto Arsizio e Castellanza, da lì sarà possibile raggiungere tutte le altre destinazioni.

Per chi ci raggiunge in automobile, la Struttura dista circa km. 6 dall'uscita di Busto Arsizio (autostrada A9).

## ORARIO DI SEGRETERIA



Da lunedì a domenica dalle 08.30 alle 16.30 (orario continuato)

Tel: **0331 601133**

Mail: [domiciliari.raimondi@argentumsalute.it](mailto:domiciliari.raimondi@argentumsalute.it)



# INFORMAZIONI E ACCESSO

## CRITERI DI ACCESSO GENERALI AL SERVIZIO



La persona che intende accedere al servizio di RSA APERTA dovrà compilare la domanda di attivazione, scaricando direttamente il modulo dal nostro sito, oppure recandosi presso i nostri uffici a ritirare una copia cartacea.

Verranno fornite tutte le informazioni necessarie per la compilazione.

Una volta presentata la domanda completa di tutta la documentazione richiesta, entro 5 giorni lavorativi, verrà effettuata la verifica dei requisiti di accesso alla valutazione.

### Valutazione Multi Dimensionale

In caso di verificata idoneità, la valutazione multidimensionale, eseguita al domicilio di norma da parte del medico e dell'assistente sociale, dovrà essere effettuata entro i 10 giorni lavorativi dalla data della verifica dei requisiti.

### Progetto Individuale (PI) e Piano Assistenziale Individuale (PAI)

In caso di esito positivo alla valutazione multidimensionale la RSA procede alla definizione del Progetto individuale (PI), con esplicitazione della durata, comunque non superiore ai 3 mesi.

Il PI dovrà prevedere, almeno, obiettivi, aree di intervento, tempi e figure professionali coinvolte. Il Progetto dovrà essere condiviso con la persona o figura di protezione giuridica se nominata e con il caregiver di riferimento e sottoscritto dagli stessi.

Sulla base dei bisogni rilevati e in coerenza col PI, la RSA elabora il conseguente PAI, indicando gli interventi programmati, le figure professionali coinvolte, le modalità ed i tempi di attuazione e il care manager di riferimento.

Le modalità e la frequenza dei servizi è definita dall'ente erogatore nei limiti definiti dalla DGR 7769/2018 e s.m.i.

L'attivazione degli interventi dovrà avvenire entro 30 giorni dalla stesura del PAI.

### Sospensioni ed interruzioni

Le interruzioni nella misura inferiore a 15 giorni non prevedono la sospensione della presa in carico, ma vanno documentate nel FASAS.

Interruzioni superiori a 15 giorni comportano la formale sospensione della presa in carico, mentre interruzioni superiori a 30 giorni prevedono la chiusura della presa in carico.

## MODALITÀ DI ACCESSO ALLA MISURA "RSA APERTA"



La domanda per accesso a RSA APERTA può essere presentata da:

- Interessato

OPPURE

Nel caso la persona versi in uno stato di impedimento permanente:

- Il tutore, il curatore, l'amministratore di sostegno, il procuratore (nel caso la procura lo preveda);
- caregiver di riferimento.



## **INCOMPATIBILITÀ DI ACCESSO ALLA MISURA DI “RSA APERTA”**

La misura è di norma incompatibile con la frequenza/utilizzo di altre unità d’offerta residenziali e semiresidenziali della rete sociosanitaria e con altri interventi o misure regionali (per esempio misura B1 e B2 FNA).

La misura è inoltre compatibile con l’erogazione dell’ADI prestazionale (per prestazioni quali prelievi, cambio catetere, ecc.) e ADI ordinaria (tutti i profili assistenziali e prestazionali), a condizione che i soggetti responsabili dei rispettivi PAI definiscano una programmazione organica degli interventi al fine di evitare duplicazioni e/o sovrapposizioni.



## **MODALITÀ DI EROGAZIONE DEL SERVIZIO ASSEGNAZIONE OPERATORI**

La misura può contare su un pool di operatori, tutti già impiegati nelle attività di assistenza in RSA e quindi portatori di un “know-how” forgiato su anni di esperienza, in linea con lo spirito della Misura “RSA Aperta”.

Gli operatori vengono assegnati al caso in questione, limitando al massimo le sostituzioni per garantire una componente relazionale stabile, nella ricerca della soddisfazione dell’utente.

Il Caremanager di tutti i voucher supervisiona la qualità degli interventi ed in collaborazione con la Direzione ed il Coordinamento gestiscono e organizzano gli accessi e le tempistiche di assistenza.



## **ORARIO E GIORNATE DELLE PRESTAZIONI**

Le prestazioni al domicilio vengono effettuate tutti i giorni nella fascia oraria dalle 8.00 alle 20.00.

Eventuali deroghe a tale orario possono essere previste per situazioni di estrema eccezionalità.



## **PRESTAZIONI EROGATE**

La Residenza Raimondi eroga le seguenti prestazioni:

### **INTERVENTI PER PERSONE AFFETTE DA DEMENZA CERTIFICATA**

Gli interventi rivolti a persone affette da demenza sono differenziati in relazione al livello di gravità della malattia. a differenziazione riguarda sia la tipologia degli interventi che gli ambiti, la durata e le modalità di erogazione.

I servizi erogabili sono ad esempio:

- Stimolazione cognitiva
- Consulenza alla famiglia per gestione disturbi comportamentale

- Supporto psicologico al caregiver
- Interventi di stimolazione/mantenimento capacità motoria
- Igiene personale completa
- Sostegno in caso di disturbi del comportamento
- Consulenza e addestramento alla famiglia/caregiver per l'adattamento e la protesizzazione degli ambienti abitativi
- Interventi di riabilitazione motoria
- Nursing
- Interventi per malnutrizione/disfagia

## INTERVENTI RIVOLTI AD ANZIANI NON AUTOSUFFICIENTI

Gli interventi previsti per questa utenza sono relativi alla consulenza alla famiglia/caregiver e all'erogazione di servizi per il mantenimento delle capacità residue dell'utente.

I servizi erogabili sono ad esempio:

- Interventi di mantenimento delle abilità residue
- Consulenza e addestramento alla famiglia/caregiver per l'adattamento e la protesizzazione degli ambienti abitativi
- Consulenza alla famiglia/caregiver per la gestione di problematiche specifiche relative ad alimentazione
- Consulenza alla famiglia/caregiver per la gestione di problematiche specifiche relative all'igiene personale
- Interventi al domicilio occasionali e limitati nel tempo in sostituzione del caregiver
- Accoglienza in RSA per supporto a caregiver solo in territori sprovvisti di CDI

## METODO DI LAVORO IN ÉQUIPE DEGLI OPERATORI



L'Assistente Sociale della Dimora sul Lago segue personalmente i percorsi ed è a disposizione per incontri con gli operatori impegnati al domicilio.

Tali incontri hanno come finalità:

- Il **monitoraggio delle situazioni** in carica per ogni singolo.
- La **valutazione di situazioni** problematiche con persone in carico e/o familiari.
- Il suggerimento di **strategie comportamentali e/o professionali** per tendere al migliore intervento possibile in quella specifica situazione.
- La **condivisione di informazioni, procedure e modalità comunicative**.
- Uno spazio di **formazione specifica**.

## COSTI DEI SERVIZI EROGATI



I servizi nell'ambito del valore del voucher assegnato sono integralmente coperti dalla ATS di riferimento, che remunera gli enti accreditati per le prestazioni erogate, secondo criteri comuni stabiliti a livello regionale.



## TUTELA DELLA PRIVACY E CONSENSO INFORMATO

Tutti gli operatori sono tenuti ad operare nel rispetto della normativa vigente in materia di privacy assicurando il massimo rispetto delle informazioni riguardanti le condizioni di salute, sociali, economiche e quant'altro di ogni assistito.

# RESIDENZA RAIMONDI

Via Volta, 1  
21055 Gorla Minore (VA)

Tel. 0331 60 11 33  
[domiciliari.raimondi@argentumsalute.it](mailto:domiciliari.raimondi@argentumsalute.it)

