

RAIMONDI, Gorla Minore (VA)

RESIDENZA PER ANZIANI, CURE INTERMEDIE, POLIAMBULATORIO

ARGENTUM

argentumsalute.it



CENTRO SALUTE
POLIAMBULATORIO



RSA
RESIDENZA
SANITARIA ASSISTENZIALE



CURE INTERMEDIE
RIABILITATIVE
EX IDR



CURE DOMICILIARI
RSA APERTA, C-DOM,
REGIME PRIVATO



La struttura, una volta Fondazione Raimondi, è un antico ospedale nato tra il 1700 e il 1800 per volontà dei fratelli Raimondi. Dopo vari cambiamenti la struttura ha inaugurato la sede attuale nel 1909.

La struttura offre servizi diversi per la cura e il benessere della persona dall'infanzia fino alla terza età: Cure Intermedie, RSA, servizi al domicilio e un attrezzato poliambulatorio per visite ed esami specialistici.

La struttura

La struttura è composta da due parti distinte.

RSA e Cure Intermedie (ingresso da Via Isonzo)

La struttura è disposta su tre piani (Cure Intermedie al piano terra e secondo, RSA al primo) ed un interrato ed è priva di barriere architettoniche.

Gli Ospiti/Pazienti sono accolti in camere doppie e singole dotate di bagno ad uso esclusivo, predisposte per l'installazione di televisore, modernamente arredate, dotate d'impianto per rinfrescamento e il ricambio dell'aria. Gli ampi soggiorni e locali destinati al pranzo e alle attività occupazionali e ricreative permettono il tranquillo svolgersi della vita quotidiana.

Centro Salute Argentum (ingresso da Via Volta)

Il Centro Salute è un moderno spazio dotato di un'accettazione e 9 ambulatori per le visite specialistiche, oltre che di un punto prelievi.

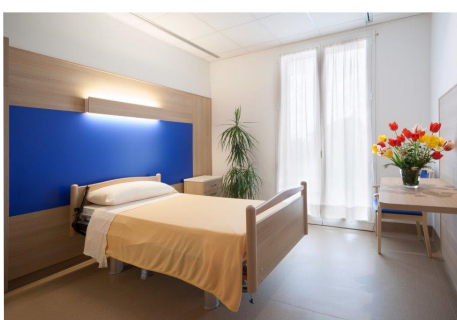

I servizi

| | | |
|---|-------|-----------|
| Assistenza medica specialistica | ————— | ● ● ● ● |
| Assistenza infermieristica | — | ● ● ● ● |
| Assistenza qualificata | —— | ● ● ● ● |
| Assistenza riabilitativa | —— | ● — ● ● |
| Assistenza religiosa | —— | ● ● |
| Animazione e attività occupazionali | —— | ● ● |
| Palestra e locali per la riabilitazione | —— | ● ● |
| Podologo | —— | ● ● |
| Barbiere, parrucchiere, estetista | —— | ● ● |
| Servizi alberghieri | —— | ● ● |
| Lavanderia | —— | ● ● |
| Giardino privato | —— | ● ● |
| Contributi SSN | —— | ● ● ● ● ● |
| PAI | —— | ● ● ● ● |
| Visite specialistiche | —— | ● ● ● ● |
| Radiologia | —— | ● ● ● ● |
| Oculistica | —— | ● ● ● ● |
| Ortodonzia | —— | ● ● ● ● |
| Punto prelievi | —— | ● ● ● ● |

CENTRO SALUTE ARGENTUM RAIMONDI



Il Poliambulatorio del Centro Salute Argentum Raimondi offre prestazioni sia in regime di accreditamento con il SSR che in regime di libera Professione, è situato al piano terra, ad esclusione della radiologia situata al piano - 1 accessibile con ascensore idoneo per persone con disabilità.

Dotato di 9 ambulatori, 5 box di fisioterapia, un punto prelievi, un'accettazione, sale di attesa e servizi igienici predisposti anche per persone con disabilità come da norme vigenti, il poliambulatorio si pone come punto di riferimento per il bacino di utenza della zona offrendo visite specialistiche, diagnostica per immagine, radiologia, oculistica, odotoiatria.

RSA (35 POSTI LETTO)



La RSA "Raimondi" eroga **servizi socio-sanitari integrati di carattere diagnostico, terapeutico e riabilitativo**, nonché di prevenzione dell'aggravamento dei problemi di salute sul piano fisico, psichico e funzionale per patologie croniche o riacutizzate nei confronti di persone anziane non autosufficienti o con disabilità fisiche o psichiche, non assistibili a domicilio e richiedenti trattamenti continui. L'assistenza viene definita sulla base del PAI (Piano di Assistenza Individualizzato).

CURE INTERMEDIE RIABILITATIVE EX IDR (70 POSTI LETTO)



La Residenza Raimondi ha una lunga esperienza nella gestione della **riabilitazione generale geriatrica e di mantenimento**, oggi cure intermedie ex IDR.

Il Centro accoglie i pazienti in regime di ricovero e nel contesto vengono svolte attività di rieducazione motoria e neuro-motoria con l'obiettivo di conseguire e garantire una possibilità di **recupero funzionale globale** e di reinserimento ottimale nell'ambito delle attività della vita quotidiana (comprese quelle sociali e relazionali) alle persone affette da patologie ortopediche e neurologiche.

Le attività di riabilitazione e di fisiokinesiterapia vengono effettuate dalle équipe specializzate di fisioterapisti presso la **palestra della struttura**.

CURE DOMICILIARI



La Residenza Raimondi si apre al territorio offrendo servizi di cure domiciliari operando attraverso interventi qualificati finalizzati a sostenere il mantenimento il più a lungo possibile delle capacità residue delle persone beneficiarie e rallentare, ove possibile, il decadimento delle diverse funzioni. Gli interventi offerti sono pensati inoltre a sostegno del caregiver nell'espletamento delle attività di assistenza assicurate dallo stesso.

Le cure domiciliari vengono erogate in convenzione con ATS Insubria (servizi gratuiti per il cittadino in regime C-DOM), con Regione Lombardia (servizi gratuiti per il cittadino in regime di Rsa Aperta) e in regime privato.

RAIMONDI Via Volta, 1 - 21055 Gorla Minore (VA) | ☎ 0331 60 11 33

RSA E CURE INTERMEDIE: ✉ raimondi@argentumsalute.it

CENTRO SALUTE ARGENTUM: ✉ centrosaluteraimondi@argentumsalute.it